

愛誠会

事業案内

ひとり
ひとりに、
輝く明日を



「奉仕のこころ」を柱に、福祉の世界にあたたかい風を

人は皆、

病気になったとき、「健康を取り戻したい」と願い、
老境に差し掛かったとき、「老いを迎えたくない」と思い、
しょうがいを負ったとき、将来を不安に感じます。

私達は、そんな人々と気持ちを分かち合いながら、
職能を尽くすことで、病気の人が健康を早く取り戻せるようにしたい。
高齢者に寄り添うことで、老いへの不安を少なくしたい。
しょうがいをもたれている方の生活の不便を少しでも和らげる手助けをし、
人生の希望を考えられる余裕を提供したい。
誰もがすこやかに、笑顔でいられる毎日をつくりたい。
そう願っています。

職員一同は、そのために一生懸命に日々研鑽に励みます。
心を砕きながら一生懸命に働きます。
これが、私達社会福祉法人愛誠会の基本理念の「奉仕の精神」です。

「誠実な気持ちで他者を愛する」

愛誠会の名前にはそんな想いが込められています。
どうぞ指導ご愛顧を、よろしくお願いします。



社会福祉法人 愛誠会
理事長 岡村幸彦

会是「奉仕のこころ」

法人理念

1. 利用者が求める福祉・医療サービスを過不足なく、誠実かつ高潔に提供する。
2. 地域社会・保護者・他機関・職員等との良好な関係を創る。
3. 公正で透明性の高い健全な経営を行う。

行動指針

1. 利用者への奉仕

利用者の方々とその家族の心の声に耳を傾け、痛み・不安・要望を共感しよう。
常に明るい笑顔と清潔感、安心感、信頼感を醸成し、利用者を暖かくお迎えしよう。
利用者の意思を尊重し、明確でわかりやすい言葉で接しよう。
個人情報を守秘しよう。

2. 福祉・医療への奉仕

福祉・医療に関する新技術、研究発表、法改正などの情報収集を怠らず、常に知識を深めよう。
問題点や課題を敏感に意識し、より安心・安全・便利な福祉・医療サービスの提供を心がけよう。
地域福祉への貢献に常に関心を持ち、他事業所などと積極的に連携を図ろう。
福祉・医療従事者として誇りをもちつつ、誰に対しても誠実で謙虚でいよう。

3. 社会への奉仕

法令、倫理、社会規範を厳格に遵守しよう。
地球環境や、世界情勢にも目を向け、自分にできる何かを追求しよう。
全ての人の人格を尊重し、ノーマライゼーションを推進しよう。
地域の社会資源を積極的に活用し、地域との連携を図ろう
毎日の行動においても愛誠人としての品位を保ち、尊敬される社会人でいよう。

4. チームへの奉仕

他者に対して人間性を尊重し、気持ちを理解しようと努め、“挨拶・笑顔・ありがとう”を実践しよう。
風通しのよい自由なコミュニケーションが図れる風土を保ちつつ積極的に変化へチャレンジしよう。
全体最適のために、チームのために、まずは自分が行動しよう。
迅速かつ判り易い情報共有を心がけ、信頼される価値ある社会人でいよう。

運営方針

創造性 常に独自の価値を創造して健全な収益性を実現し、地域社会・保護者・他機関・職員等幸せに貢献する。
成長性 常に時代の先を見つめる成長力をもつことで、法人としての永続再現性を実現する。
知 性 あらゆるデータを重視した、客観性と効率性の高い経営を行う。

社会福祉法人の概要

- 社会福祉法人名 愛誠会（あいせいかい）
- 所在地 静岡県静岡市葵区南沼上1815番1
- 法人認可年月日 平成15年8月26日 静保社第178号
- 設立登記年月日 平成15年8月28日
- 代表者氏名 理事長 岡村幸彦

法人の沿革

- 平成17年 1月 6日 望未園(静岡市葵区南沼上、定員/生活介護56名 ショートステイ4名 生活介護(通所)36名)開所
- 平成19年12月 1日 ワーク薬師(静岡市葵区薬師、定員/就労継続支援B型14名 生活介護6名)開所
百夏寮(静岡市葵区薬師、共同生活介護、定員7名×2棟=14名)開所
- 平成20年 3月 1日 ワーク幕張(千葉市花見川区幕張町、生活介護、定員30名)開所
啓生寮(千葉市花見川区畑町、共同生活介護、定員7名×2棟=14名)開所
- 平成21年12月 1日 有永寮(静岡市葵区有永、共同生活介護、定員12名)開所
- 平成22年 4月 1日 ワーク稲川(藤枝市稲川、生活介護、定員40名)開所
幸央寮(藤枝市稲川、共同生活介護、定員7名×2棟=14名)開所
トミーズ(静岡市葵区追手町、児童発達支援事業所、定員10名)開所
- 平成22年 7月15日 有永寮にて 放課後等デイサービス(定員10名) 開始
- 平成24年 6月 1日 アトリエ・ポルト(静岡市葵区薬師、就労継続支援B型、定員20名)開所
- 平成24年 7月 1日 幕張キッズ(千葉市花見川区幕張町、定員/児童発達支援10名 放課後等デイサービス10名)開所
- 平成25年 4月 1日 ホープ(静岡市葵区追手町、指定特定相談支援事業・指定障害児相談支援事業)開所
- 平成26年 4月 1日 フレンズ(静岡市葵区南沼上、放課後等デイサービス、定員10名)開所
船橋市認可リサ保育園(船橋市海神町、定員90名)開園
- 平成26年 7月 1日 天城の杜(伊豆市湯ヶ島、定員/特別養護老人ホーム70名 ショートステイ20名 デイサービス30名)開所
- 平成27年 3月 1日 みさとガーデン(三郷市、特別養護老人ホーム、定員100名)開所
- 平成27年 4月 1日 「天城湯ヶ島地区地域包括支援センター」(伊豆市湯ヶ島)開所
- 平成27年11月 1日 いっぱ(藤枝市前島、児童発達支援事業所、定員10名)開所
- 平成28年 4月 1日 伊豆天城ハウス(伊豆市湯ヶ島、軽費老人ホーム、定員70名)開所
- 平成30年 4月 1日 許可保育園アイ保育園(品川区東品川、定員60名)開園

法人の沿革

- | | |
|-------------|---------------------------------------------------------------------------------------------------------------------------------------------------|
| 令和 2年 6月 1日 | ワーク旭(島田市旭、生活介護、定員20名)開所 |
| 令和 3年 7月 1日 | コバン羽鳥(静岡市羽鳥、日中サービス支援型GH、定員10名)開所 |
| 令和 4年 4月 1日 | セレンディピティこどもセンター(市川市本行徳)
・公私連携型保育所セレン保育園(定員90名)開園
・アイキッズステーション行徳(市川市、こども送迎ステーション、定員20名)開所
・セレン学園(児童発達支援センター、定員40名 保育所等訪問支援事業・障害児相談支援事業)開園 |
| 令和 5年 3月 1日 | 愛誠ホーム北本中丸(北本市中丸、グループホーム、定員18名)開所 |
| 令和 5年11月 1日 | ワーク金谷(島田市竹下、生活介護、定員20名)開所 |
| 令和 6年 4月 1日 | 中野区立療育センターアポロ園(中野区江古田、保育園・児童発達支援、定員40名)開園 |
| 令和 6年 4月 1日 | ワークこがわ(焼津市小川、生活介護、定員20名)開所 |
| 令和 6年 4月 1日 | 南熱海病院(熱海市下多賀)運営開始 |
| 令和 7年 4月 1日 | ワーク長伏(三島市長伏、定員/生活介護5名 放課後等デイサービス5名)開所 |
| 令和 7年10月 1日 | セレン薬局中野駅前店(中野区中野)運営開始 |
| 令和 7年11月 1日 | 伊豆天城診療所(伊豆市柏久保)開所 |

望未園

障害者支援施設

〒420-0905 静岡県静岡市葵区南沼上1815番の1
TEL 054-655-3030 (代) FAX 054-655-3056

全室個室制。その人らしい生活を尊重し、きめこまやかに支援します。

家庭的な雰囲気のもと利用者の方の必要に応じたサービスを提供、快適な生活が送れるように支援していきます。



<障害者支援施設(入所)>-障害支援区分4.5.6の方対象
入浴・排泄・食事の支援を行うとともに、創作的な活動又は、レクリエーション活動の機会を提供します。

<短期入所(ショートステイ)>
保護者の疾病時や外泊訓練のため、短期間利用していただきます。

<生活介護(通所)>-障害支援区分3.4.5.6の方対象
自立促進、生活改善、身体機能の維持向上のための支援をおこないます。

※施設入所支援サービスを利用する場合は、市町での手続きが必要となります。ご不明な点は当施設へお問合せください。

- 主な対象者 知的に障害のある方
- 利用者年齢 原則として18歳以上65歳未満
- 定員 施設入所/生活介護 56名
ショートステイ 4名
生活介護(通所) 36名

アクセス

- ・ J R 静岡駅前から約 8 Km(車で約 20 分)
- ・ 新東名新静岡 I C から約 5.5 Km(車で約 7 分)・ 東名清水 I C から約 8 Km(車で約 25 分)

ワーク薬師

就労継続支援B型・生活介護

百夏寮

グループホーム

〒420-0906 静岡県静岡市葵区薬師5-12
TEL 054-655-3040 FAX 054-655-3041

ワーク薬師

主に知的障害をお持ちの方の自立に向けて、幅広く支援していきます。

通所により、就労や生産活動の機会を提供するとともに、利用者の方々が充実した生活を送れるように支援していきます。(就労継続支援B型) 余暇活動の他、軽作業を行い、充実感のある生活を送れるよう支援していきます。(生活介護)

- 作業内容 自主製品の製造販売、清掃業務、室内軽作業、一般企業からの請負作業
- 主な対象者 知的に障害のある方
- 利用者年齢 原則として18歳以上65歳未満
- 定員 就労継続支援B型 14名
生活介護 6名



百夏寮

障害のある方にとっての「普通の暮らし」を基本に、日常生活をサポートする住まいです。

地域において自立した日常生活を営むために必要な、食事や入浴等の介護など、日常生活を営む上で必要な支援を行います。平日は原則として、就労や日中活動支援事業所で活動します。

<共同生活援助>

- 1) 利用者に対する相談
- 2) 食事の提供
- 3) 健康管理・金銭管理の援助
- 4) 余暇活動の支援
- 5) 緊急時の対応
- 6) 職場等との連絡調整
- 7) 財産管理等の日常生活に必要な援助
- 8) 食事や入浴等の介護
- 9) その他日常生活に必要な援助、介護

- 主な対象者 知的に障害のある方
- 利用者年齢 原則として18歳以上65歳未満
- 定員 A棟(男子棟)7名[完全個室] / B棟(女子棟)7名[完全個室]

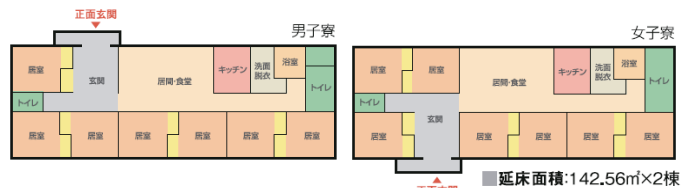

アクセス

- ・ J R 静岡駅前から約 8 Km(車で約 20 分)
- ・ 新東名新静岡 I C から約 5.5 Km(車で約 7 分)・ 東名清水 I C から約 8 Km(車で約 25 分)

アトリエ・ポルト

就労継続支援B型

〒420-0906 静岡県静岡市葵区薬師4-5
TEL 054-655-3090 (代) FAX 054-655-3091

主に知的障害をお持ちの方の自立に向けて、幅広く支援していきます。

通所により、就労や生産活動の機会を提供するとともに、一般就労に必要な知識、能力の向上をめざし、地域社会への就労に向けた支援を行います。



就労継続支援B型 [定員20名]

- 作業内容 パンの製造 菓子の製造
軽作業、各種袋詰め作業
イベント販売 移動販売
- 利用者年齢 原則として18歳以上65歳未満



アクセス

・JR静岡駅前から約8Km(車で約20分) ・新東名新静岡ICから約5.5Km(車で約7分) ・東名清水ICから約8Km(車で約25分)

有永寮

グループホーム

放課後等デイサービス

〒420-0965 静岡県静岡市葵区有永町8-12
TEL.054-249-1122 FAX.054-249-1155

障害のある方にとっての「普通の暮らし」を基本に、日常生活をサポートする住まいです。

地域において自立した日常生活を営むために必要な、食事や入浴等の介護など、日常生活を営む上で必要な支援を行います。平日は原則として、就労や日中活動支援事業所で活動します。

< 共同生活援助 >

- 1) 利用者に対する相談
- 2) 食事の提供
- 3) 健康管理・金銭管理の援助
- 4) 余暇活動の支援
- 5) 緊急時の対応
- 6) 職場等との連絡調整
- 7) 財産管理等の日常生活に必要な援助
- 8) 食事や入浴等の介護
- 9) その他日常生活に必要な援助、介護

● 主な対象者

知的に障害のある方

● 利用者年齢

原則として18歳以上65歳未満

● 定員 12名



放課後の支援を必要とする特別支援学校等の児童を対象に、学校における授業の終了後や長期（臨時）休校日において、放課後の活動を支援します。

< 放課後等デイサービス >

ご本人に合った遊びや生活支援を実施します。

- ・ 集団遊び
- ・ クッキング
- ・ 運動遊び
- ・ 水遊び(夏期)
- ・ 身辺自立の支援
- ・ 社会生活の支援
- ・ 絵画制作
- ・ リトミック

● 主な対象者

静岡市内に住所を有し、特別支援学校に就学する児童又は生徒。

なお、普通学級に就学する児童であっても、身体障害者手帳、療育手帳、精神障害者福祉手帳を所有している児童、又は医師の診断により障害があると認められる児童は利用対象となります。

● 利用日時

月曜日～金曜日 学校の授業実施日は学校終了時～18時まで、長期（臨時）休校日は8時～18時まで。土日等はサービスの提供はできません。

● 利用費用

各区役所の生活支援課、又は有永寮職員にご相談ください。

● 定員

10名



コパン羽鳥

日中サービス支援型グループホーム

〒421-1215 静岡県静岡市葵区羽鳥6丁目23-13
TEL.054-278-5036 FAX.054-278-5037

障害のある方にとっての「普通の暮らし」を基本に、
日常生活をサポートする住まいです。

地域において自立した日常生活を営むために必要な、食事や入浴等の介護など、日常生活を営む上で必要な支援を行います。
24時間365日サービスを提供し、レクリエーションや創作活動、外出支援も行います。

< 共同生活援助 >

- 1) 利用者に対する相談
- 2) 食事の提供
- 3) 健康管理・金銭管理の援助
- 4) 余暇活動の支援
- 5) 緊急時の対応
- 6) 職場等との連絡調整
- 7) 財産管理等の日常生活に必要な援助
- 8) 食事や入浴等の介護
- 9) その他日常生活に必要な援助、介護

● 主な対象者

知的に障害のある方

● 利用者年齢

原則として18歳以上65歳未満

● 定員 10名 (男性のみ)



トミーズ

児童発達支援

〒420-0853 静岡県静岡市葵区追手町46中町クリニックファームビル2F
TEL.054-255-1553 FAX.054-255-1553

お子さまの個性や発達・成長に合わせて、子育てに寄り添い、サポートします。

発達に心配のある子どもたちを対象に、一人ひとりに合わせた相談支援を行い、日常生活の基本動作の中から、いきいきと充実した生活や就学に必要な能力が育まれるようサポートしていきます。



<主な活動と目的>

- ・小さな集団生活を経験し、友だちとのコミュニケーションの力を育む練習をします。
- ・生活リズムを整え、日常生活の基本動作を身につけていきます。

<プログラム>

- ・運動遊び ・散歩 ・リズム遊び ・造形活動 ・季節の行事 など

●定員 10名

●利用日時 月～土 9:00～17:00

アクセス

・JR静岡駅前から徒歩で約15分(中町交差点角)

ホープ

指定特定相談支援事業

指定障害児相談支援事業

〒420-0853 静岡県静岡市葵区追手町46中町クリニックファームビル4F
TEL.054-260-7701 FAX.054-260-7703
営業時間/月曜日～金曜日 9:00～17:00 ※12月30日～1月3日を除く

相談者さまのお気持ちに寄り添えるようサポートします。

福祉サービスの利用が、皆様の生活の支えとなったり充実したものになるように、各事業所とつながりを作ります。

サービス等利用計画とは？

サービス等利用計画・障害児支援利用計画は、サービスを利用する方を支援する為の総合計画のことです。

主な相談内容

- ① 日常生活全般に関する相談
- ② 地域の障害福祉サービス事業者等の情報提供
- ③ サービス利用計画又は障害児支援計画の作成及び評価
- ④ 訪問による継続的なモニタリング
- ⑤ ①から④に付帯するその他必要な相談支援

計画の作成は相談員にお任せください
ホープは市が指定する「指定特定相談支援事業者」・「指定障害児相談支援事業者」ですので、サービス等利用計画や障害児支援利用計画の作成が行えます。

計画作成にかかる費用について
計画作成の際、利用者の費用負担はありません。※計画を作成した「指定特定相談支援事業者」または「指定障害児相談支援事業者」に対しては、市から一定額の報酬が支払われます。

サービス等利用計画の作成時期について

サービスの新規申請（追加を含む）、支給期間更新、支給量の変更を行う際に、サービス等利用計画書の作成が必要となります。区役所生活支援課（または、精神保健福祉課、保健所清水支所、児童相談所）から計画作成依頼書が交付されます。各サービスの支給期間は、概ね本人の誕生月の末日となっています（施設入所者を除く）。サービスの種類によって、1年更新・3年毎更新があります。更新時期については、ご利用の受給者証をご確認ください。

適切な支援のために、サービス等利用計画を作成しましょう
サービス等利用計画・障害児支援利用計画が作成されなくても、サービスの支給決定（支給期間更新）を受けることは可能ですが、適切な支援を受けるためには利用計画の作成が必要です。

相談方法

受付

日程調整

相談

ホープのサービス内容や、サービス等利用計画・障害児支援利用計画について、ご不明な点がございましたらホープまでお問い合わせください。また、ご来訪いただく際には、相談員が相談対応等により不在の場合がございますので、事前にお電話をいただくと確実です。

アクセス

・JR静岡駅前から徒歩で約15分(中町交差点角)

フレンズ

放課後等デイサービス

〒420-0905 静岡県静岡市葵区南沼上1丁目4-17
TEL.054-294-8912 FAX.054-294-8913

放課後の支援を必要とする特別支援学校等の児童を対象に、
学校における授業の終了後や長期（臨時）休校日において、放課後の活動を支援します。

特別支援教育を受けているお子様達を、放課後や学校の長期休みの際にお預かりし、様々なレクリエーション等を
友達との共同作業でものを作り上げたり、外出したりと色々な経験を養っていただきます。

<放課後等デイサービス>

ご本人に合った遊びや生活支援を実施します。

- ・集団遊び
- ・運動遊び
- ・身辺自立の支援
- ・社会生活の支援
- ・絵画制作
- ・リトミック
- ・クッキング
- ・水遊び(夏期)



- 主な対象者 静岡市内に住所を有し、特別支援学校に就学する児童又は生徒。
なお、普通学級に就学する児童であっても、身体障害者手帳、療育手帳、精神障害者福祉手帳を所有している児童、又は医師の診断により障害があると認められる児童は利用対象となります。
- 利用日時 月曜日～土曜日（祝日営業）
※学校の授業実施日は、学校終了時～18時まで
長期（臨時）休校日は8時～18時まで
- 利用費用 各区役所の生活支援課、又はフレンズまでご相談ください。
- 定員 10名

アクセス

- ・静清バイパス千代田上土ICから約1km(車で約3分)
- ・静岡県立静岡北特別支援学校、中央特別支援学校から約2km(車で約8分)
- ・愛誠会望未園から約2.5km(車で約5分)

ワーク稲川

生活介護

〒426-0022 静岡県藤枝市稲川1丁目1-11
TEL.054-641-7070 FAX.054-641-7071

常に介護を必要とする障害者のみなさまを幅広く支援していきます。

生活全般の介護を行うとともに、創作活動や生産活動の機会を提供します。
また、自立して日常生活や社会生活を送ることができるように、生活能力の向上のための支援・訓練を行います。



<生活介護>

日中活動の概要 ・創作活動・室内軽作業・一般企業からの請負作業 など

- 主な対象者 障害支援区分3以上の方が対象となります。
(50歳以上の方は2以上)
- 利用者年齢 原則として18歳以上65歳未満
- 定員 40名



【ワーク稲川出張所】



アクセス

・JR藤枝駅から約3Km(車で約7分) ・藤枝バイパス西藪田ICから約4Km(車で約10分))

幸央寮

グループホーム

〒426-0022 静岡県藤枝市稲川1丁目1-11
TEL.054-641-7070 FAX.054-641-7071

障がいのある方にとっての「普通の暮らし」を基本に、日常生活上の支援をします。

地域において自立した日常生活を営むために必要な、食事や入浴等の介護など、日常生活を営む上で必要な支援を行います。
全室個室制でプライバシーも安心。男子寮と女子寮があります。

<共同生活援助>

- 1) 利用者に対する相談
- 2) 食事の提供
- 3) 健康管理・金銭管理の援助
- 4) 余暇活動の支援
- 5) 緊急時の対応
- 6) 職場等との連絡調整
- 7) 財産管理等の日常生活に必要な援助
- 8) 食事や入浴等の介護
- 9) その他日常生活に必要な援助、介護

- 主な対象者 知的に障害のある方
- 利用者年齢 原則として18歳以上65歳未満
- 定員 男子棟7名[完全個室] / 女子棟7名[完全個室]

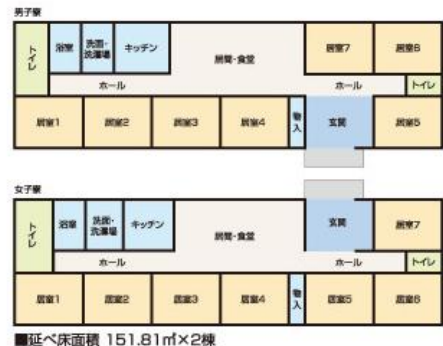

アクセス

・JR藤枝駅から約3Km(車で約7分) ・藤枝バイパス西藪田ICから約4Km(車で約10分))

いっぽ

児童発達支援

〒426-0026 静岡県藤枝市前島2丁目1-43プラザII3階
TEL. 054-639-7963

あそびや様々な体験からお子様の「やりたい」「しりたい」という気持ちを育みます。

お父さん、お母さんの不安や悩みに寄り添って一緒にお子様の成長をサポートします。

<サービス内容>

- ・日常生活の基本動作を身につけます。
- ・小さな集団生活から友だちとのコミュニケーションを育む練習をします。
- ・体をうごかす、座って集中する活動などバランスよく行います。



- 対象者：発達に課題をもっている未就学のお子様とその家族
- 定 員：10名
- 開所日：月曜日～金曜日（年末年始など事業所が指定する日を除く）
- 時 間：9：30～15：30（家庭の事情やお子様の様子で利用時間を相談させていただきます。）
- 送 迎：自宅までの送り迎えします。
- その他：手続きや利用の仕方など、わからないことは何でもご相談ください。

アクセス

・JR藤枝駅から徒歩4分。

ワーク旭

生活介護

〒427-0018 静岡県島田市旭3丁目7-28
TEL. 0547-39-6477

常に介護を必要とする障害者のみなさまを幅広く支援していきます。

生活全般の介護を行うとともに、創作活動や生産活動の機会を提供します。
また、自立して日常生活や社会生活を送ることができるように、生活能力の向上のための支援・訓練を行います。

<生活介護>

●日常活動の概要

- ・創作活動
- ・室内軽作業
- ・一般企業からの請負作業 など

●対象者：障害支援区分3以上の方（50歳以上の方は2以上）

●定員：20名

●利用者年齢：原則として18歳以上65歳未満

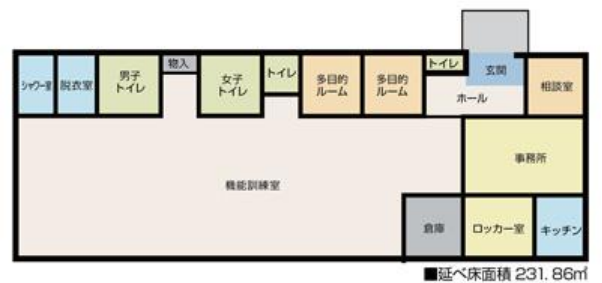

アクセス

- ・JR島田駅から約2.5km（車で約6分）
- ・藤枝バイパス野田ICから約4km（車で約10分）

〒428-0008 静岡県島田市竹下470-2
(金谷北地域交流センター内)
TEL. 0547-39-3161

ワーク金谷

生活介護

常に介護を必要とする障害者のみなさまを幅広く支援していきます。

金谷北地域交流センター内に事業所があり、地域の方とふれあえる環境にあります。

生活全般の介護を行うとともに、創作活動や生産活動の機会を提供します。

また、自立して日常生活や社会生活を送ることができるように、生活能力の向上のための支援・訓練を行います。

<生活介護>

●日常活動の概要

- ・創作活動
- ・室内軽作業
- ・一般企業からの請負作業 など

●対象者：障害支援区分3以上の方（50歳以上の方は2以上）

●定員：20名

●利用者年齢：原則として18歳以上65歳未満



金谷北地域交流センター

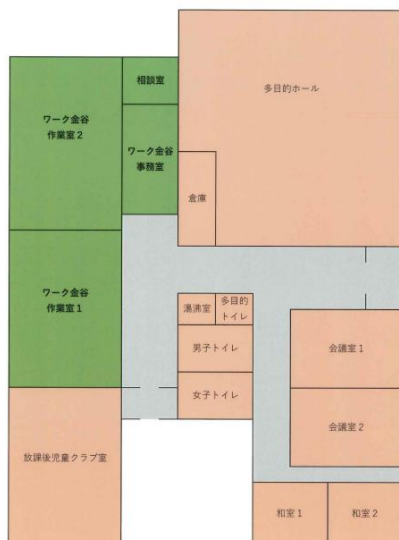

アクセス

- ・JR金谷駅から約4km（車で約10分）
- ・大井川鐵道合格駅から約100m（徒歩2分）
- ・島田金谷バイパス大代ICから約1km（車で約5分）

ワークこがわ

生活介護

〒425-0037 静岡県焼津市南小川1丁目10番地12
TEL.054-639-7300

常に介護を必要とする障害者のみなさまを幅広く支援していきます。
知的障害、重症心身障害をお持ちの方を対象としています。
看護師の配置があり、医療ケアを必要とする方のご利用ができます。

<生活介護>

●日常活動の概要

- ・レクリエーション
- ・創作活動
- ・入浴サービス（特殊浴槽）
- ・散歩 など

●対象者：障害支援区分5以上の方

●定員：20名

●利用者年齢：原則として18歳以上65歳未満

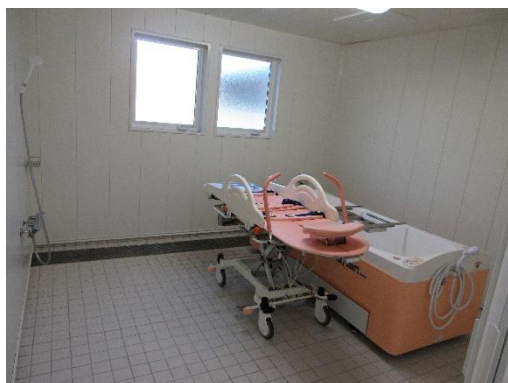

アクセス

- ・JR焼津駅から約3km（車で約10分）
- ・国道150号線小土ICから約4km（車で約10分）

ワーク長伏

生活介護

放課後等デイサービス

〒411-0824 静岡県三島市長伏224番地5
TEL.055-982-0600

常に介護を必要とする障害者のみなさまを幅広く支援していきます。
知的障害、重症心身障害をお持ちの方を対象としています。
看護師の配置があり、医療ケアを必要とする方のご利用ができます。

<生活介護>

●日中の活動の概要

- ・レクリエーション
- ・創作活動
- ・散歩 など

●対象者：障害支援区分3以上の方(50歳以上の方は2以上)

●定員：5名

●利用者年齢：原則として18歳以上65歳未満



<放課後等デイサービス>

●日中の活動概要

- ・レクリエーション
- ・創作活動
- ・散歩 など

●対象者：・重症心身障害児の認定を受けているお子様 ※事前に重心認定を受けていただく必要があります。

●定員：5名

●利用者年齢：小学生～高校生



アクセス

- ・JR 三島駅から約5km (車で約20分)
- ・伊豆箱根鉄道大場駅から約2.5km (車で約10分)
- ・伊豆縦貫自動車道 函南塚本ICから約3km (車で約10分)

天城の杜

特別養護老人ホーム

〒410-3206 静岡県伊豆市湯ヶ島939番41
TEL 0558-75-8660 FAX 0558-75-8662

豊かな自然の中、開放的な施設で、ゆとりある高齢者介護サービスを提供します。

利用される方とご家族のニーズに応えられる介護計画を作成します。また、地域交流の機会を多く持ち、施設で生活しながらも社会参加を感じていただけるように努めます。



<ユニット型個室（月・星・花・宙）>

2階フロアに10名単位の4ユニットがあり、それぞれに共同生活室を設けています。

<多床室（雪）>

3階フロアに3名部屋10室と食堂を設けています。

<短期入所生活介護《ショートステイ》（すみれ）>

3階フロアに3名部屋6室と2名部屋1室、食堂を設けています。利用者様とご家族のご要望に合わせて、短期間利用していただけます。介護予防短期入所生活介護も利用可能です。

<通所（介護デイサービスセンター・天城の杜）>

1階フロアに定員30名のデイサービスセンターを設けています。介護予防通所介護も利用可能です。8:30から17:30の営業時間となります。

●主な対象者 要介護認定・要支援認定を受けている方が対象になります。

●利用者年齢 概ね65歳以上の高齢者の方になります。

●定員 特別養護老人ホーム
 ユニット型個室 40名
 多床室 30名
 短期入所生活介護 20名
 通所介護 30名

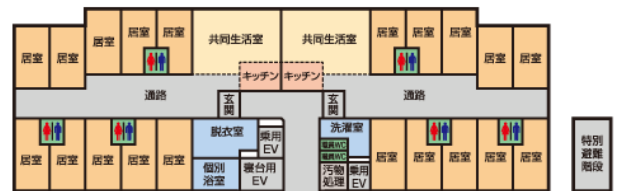
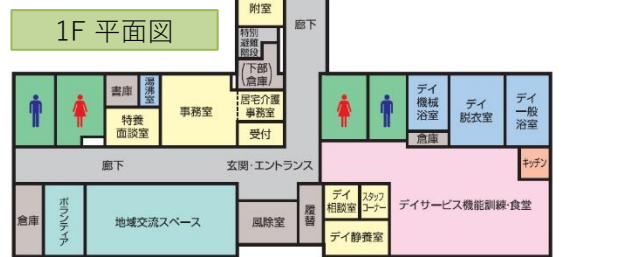
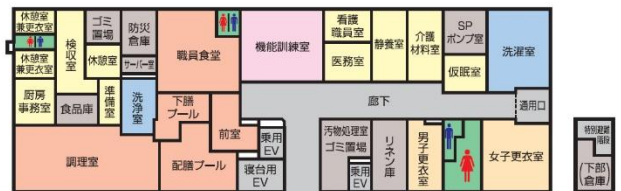

アクセス ・修善寺道路修善寺ICから約15Km(車で約20分)

伊豆天城ハウス

軽費老人ホーム

〒410-3206 静岡県伊豆市湯ヶ島937
TEL 0558-75-8010 FAX 0558-85-2520

2016年4月、伊豆に軽費老人ホーム「伊豆天城ハウス」が開所いたしました。

天城の豊かな自然に囲まれて、安心と快適な自立した生活サービスをご提供させていただきます。



<概要>

- 名称 軽費老人ホーム 伊豆天城ハウス
- 住所 〒410-3206 静岡県伊豆市湯ヶ島937
- 利用対象者
及び定員
- 自立型 / 10名
 - ◆60才以上（ご夫婦の場合はどちらかが60才以上）の方
 - ◆共同生活ができる方
 - ◆家族と同居することが困難である方
 - 特定型（介護型） / 60名
 - ◆要支援・要介護認定を受けている方は
特定施設入居者介護サービスを受けることができます

<施設の特徴>

介護保険の認定を受けていらっしゃる方（要支援1、2・要介護1～5）は併設施設の介護保険（介護サービス付）を使った「特定施設入居者生活介護」に入居できます。

1F 平面図



2F 平面図

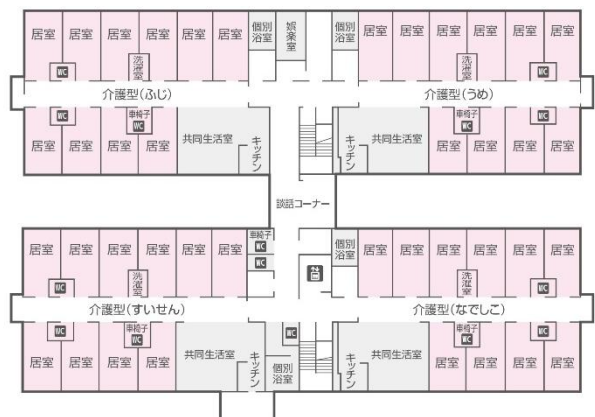

アクセス

・三島駅から修善寺駅まで伊豆箱根鉄道で約35分▶修善寺駅から東海バスで約35分「天城の杜」停車▶徒歩約1分

伊豆天城診療所

医療

〒410-2407 静岡県伊豆市柏久保1340-1 TWINSビル1階102号室
TEL 0558-99-9500 FAX 0558-99-9511

伊豆半島のど真ん中、伊豆市修善寺に2025年11月に開院いたしました。

伊豆天城診療所は、高齢者をはじめとして、慢性疾患を抱えるなど、身体的理由により、通院が困難な方々に往診。訪問診療を中心に医療サービスを提供してまいります。

住み慣れた場所でいつまでも暮らしたい、療養したいと希望される患者さまとご家族さまの生活をサポートしていきたい、それが私達の思いです。

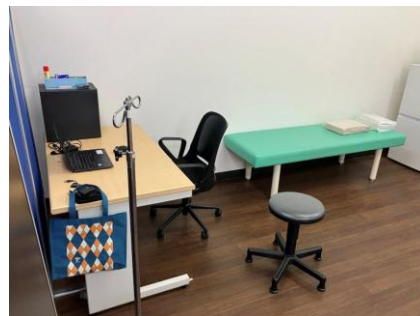

<概要>

名 称 伊豆天城診療所
住 所 〒410-2407 静岡県伊豆市柏久保1340-1 TWINSビル1階102号室
診 療 科 目 内科
各種保険等指定 生活保護指定
提携病院 南熱海病院
外来診療日 月・火・木・金 (午前) 9:00~12:00 (午後) 14:00~16:30
休 日 水・土・日・祝祭日
病 床 数 なし

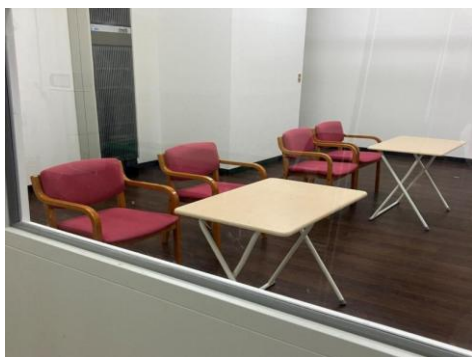

アクセス

- ・伊豆箱根鉄道 修善寺駅から約400m (徒歩5分)
- ・国道136号線から修善寺橋を渡り、始めの信号を左折し約150m直進し、マックスバリュ修善寺店さまの駐車場横にあるツインズビルの1階です。

南熱海病院

医療

〒413-0102 静岡県熱海市下多賀477番地
TEL.0557-68-2218 (代表) FAX.0557-68-2210

海を眺望できる透析室やリハビリ施設も整った入院透析と長期療養ができる病院です。

当院は、海と山を臨む伊豆半島の東、伊東線網代駅近くの好立地に位置し、予防から診断、合併症の治療、社会復帰までの総合的診療（トータルメディカルケア）を行ってきました。平成17年に新築移転し、さらに充実した医療設備と熟練したスタッフにより、地域に密着した病院として、高度な医療を提供しております。また、患者様が長期療養生活を快適に送れるよう、あたたかい看護と介護で心と体の健康回復をサポートいたしております。患者さまの「安心と快適」、それが私達の変わらぬ願いです。

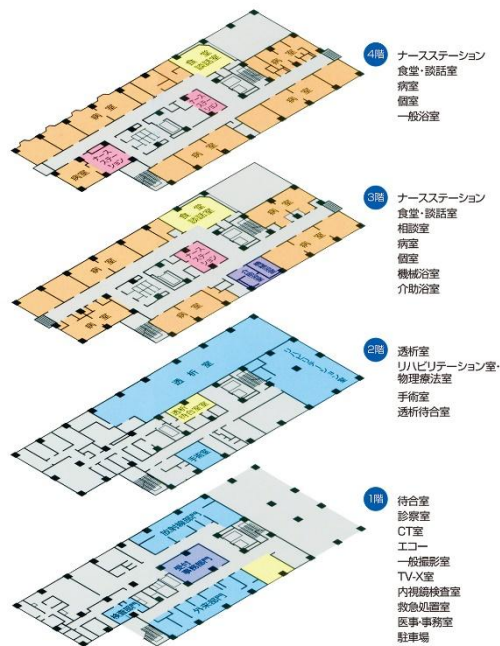

<概要>

- 施設名 南熱海病院
- 住所 〒413-0102 静岡県熱海市下多賀477番地
- 診療科目 内科/腎臓内科/神経内科/泌尿器科/整形外科/リハビリテーション科/人工透析科/皮膚科
- 外来診療日・診療受付 月曜日～金曜日（午前）9：00～11：30（午後）14：00～16：30
- 病床数 許可病床数110床
一般病床20床：4回一般病棟：20床
療養病床90床：3回療養病棟：58床 4階療養病棟：32床
- 人工透析 同時透析 32名可
- 各種保険等指定 労災保険等指定・生活保護指定・結核予防法指定・原子爆弾被爆者医療指定
- 医療設備 全身用CT装置（16列マルチスライスCT）
一般撮影装置
TV-X線装置
超音波診断装置（心エコー付）
胃・大腸内視鏡ファイバー
生体情報モニター
理学療法用機器
人工呼吸器

アクセス

- ・JR東海道線熱海駅にてJR伊東線に乗り換え、「網代」駅から徒歩約4分
- ・お車でご利用の場合：

<東京方面>

東名高速道路・厚木インターチェンジ → 小田原厚木道路 → 国道135号線（真鶴道路・熱海ビーチライン経由） → 当院

<名古屋方面>

東名高速道路・沼津インターチェンジ（新東名道高速道路・長泉沼津インターチェンジ） → 伊豆縦貫道（東駿河湾環状道路） → 熱函道路 → 国道135号線（伊東・下田方面） → 当院

ワーク幕張

生活介護

〒262-0032 千葉県千葉市花見川区幕張町4-606
TEL.043-213-3773 FAX.043-213-3772

生活全般の介護を行うとともに、生産・運動・文化活動の機会を提供します。

また、自立して日常生活や社会生活を送ることができるように、生活能力の向上のための訓練を行います。



■日中活動の概要

- ・一般企業からの請負作業
- ・手芸、農耕、紙すき、調理実習
- ・音楽、体力作り など

●主な対象者 障害支援区分3以上の方が対象となります。
(50歳以上の方は2以上)

●利用者年齢 原則として18歳以上65歳未満

●定員 生活介護30名

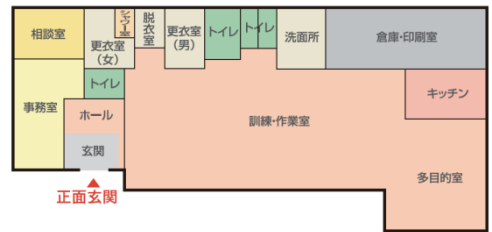

アクセス

・JR幕張駅から徒歩で約3分

啓生寮

グループホーム

〒262-0018 千葉県千葉市花見川区畑町1701
TEL.043-276-9922(FAXも共通)

自立した日常生活を営むために必要なさまざまな支援を行います。

障がいのある方にとっての「普通の暮らし」を基本に、日常生活上の支援を行います。モットーは「自分の事は、自分で」です。平日は原則として、就労やワーク幕張などの日中活動支援事業所で活動します。



<共同生活援助>

- 1) 利用者に対する相談
- 2) 食事の提供
- 3) 健康管理・金銭管理の援助
- 4) 余暇活動の支援
- 5) 緊急時の対応
- 6) 職場等との連絡調整
- 7) 財産管理等の日常生活に必要な援助
- 8) 食事や入浴等の介護
- 9) その他日常生活に必要な援助、介護

●主な対象者 知的に障害のある方

●利用者年齢 原則として18歳以上65歳未満

●定員 男子棟7名[完全個室] / 女子棟7名[完全個室]

男子寮



女子寮



アクセス

・JR新検見川駅から車で約7分 ・京葉道路 武石ICから車で約10分

幕張キッズ

児童発達支援

放課後等デイサービス

発達障害・知的障害などをお持ちのお子さまの、意欲や楽しさを大切にしながら、理解面・コミュニケーションスキル・手指操作・気持ちの切り替え（コントロール）・着席の持続などが向上し、自分でできることが増えたり、友達と過ごしたり、集団生活ができるよう、個別療育と小集団療育を行います。



<児童発達支援> <放課後等デイサービス>

- * 個別療育（理解面・コミュニケーションスキル・手指操作などの向上に取り組みます、宿題などに取り組みます）
- * 小集団療育（ルールのある遊び・ソーシャルスキル・ミニサーキット・順番を待つなどに取り組みます）
- * 生活スキルの向上（排泄・食事・荷物整理・身支度など）に取り組みます

- 主な対象者 知的障害および発達障害児
- 利用者年齢 2歳～高校生
- 定員 児童発達支援10名 放課後等デイサービス10名
- 営業時間 <児童発達支援>
月～土：9時00分～18時00分（日曜・祝日及び年末年始は除く）
<放課後等デイサービス>
① 月～金：放課後～18時00分
② 祝日及び学校休校日（日曜・年末年始は除く）：9時00分～18時00分

- お問い合わせ <児童発達支援事業>
〒262-0032
千葉県千葉市花見川区幕張町5丁目417-222
幕張グリーンハイツ117
TEL.043-239-7210 FAX.043-272-2588
<放課後等デイサービス>
千葉県千葉市花見川区幕張町5丁目417-222
幕張グリーンハイツ120
TEL.043-239-5177 FAX.043-272-0600

アクセス ・ J R 幕張駅から徒歩で約7分

セレンディピティこどもセンター 保育園 児童発達支援 〒272-0103 千葉県市川市本行徳1266番2

広々とした室内・園庭や豊かな自然の中、様々な活動を通じて
「人を思いやり、優しくいたわる心」「素直な心」「創造する心」を育みます。

◇セレン学園 児童発達支援

<施設概要>

開所年月日 令和4年4月1日
定員 40名 3歳13名・4歳13名・5歳14名
※肢体不自由児の受入あり（要相談）
開所時間 9：00～16：00
閉所日 土曜・日曜・祝日、年末年始（12/29～1/3）
実施事業 児童発達支援センター
保育所等訪問支援事業・障害児相談支援事業
お問い合わせ TEL 047-3316-2316
FAX 047-3316-2317



<保育の理念>

”奉仕のこころ”誠実な気持ちで他者を愛す

保育理念に基づく愛情あふれる環境の中、子ども一人ひとりの健やかな発達を保障する保育を行うことで、子どもと家庭と社会に貢献する

<保育目標>

- ・子ども一人ひとりが心身ともに健やかな発達が出来るよう環境を整えます
- ・集団生活が出来るよう個別的療育と集団的療育を行います
- ・子どものできること、できたことを大切に環境を整えます

<特色>

- ・児童指導員、保育士、理学療法士、言語聴覚士、看護師、栄養士など専門の職員たちによるチーム連携
- ・保育所等訪問支援事業
保護者の要望を受け、他保育園及び幼稚園訪問し助言支援をいたします
- ・障害児相談支援事業
障害児支援利用計画書の作成、その他福祉サービスのご案内をいたします
- ・食物アレルギー児には除去食対応



◇セレン保育園

保育園

<施設概要>

開所年月日 令和4年4月1日
定員 90名 0歳9名・1歳12名・2歳15名・
3歳18名・4歳18名・5歳18名
※発達障がい児受け入れ有り(要相談)
※定員には発達支援児を含みます
開所時間 7:00~19:00
<基本開所時間> 7:00~19:00 (12h)
<標準時間> 7:30~18:30 (11h)
<短時間> 9:00~17:00 (8h)
閉所日 日曜日、祝日、年末年始(12/29~1/3)

受入児童 生後57日目から
お問い合わせ TEL 047-316-1703
FAX 047-316-1704

<保育理念>

”奉仕のこころ”誠実な気持ちで他者を愛す
園是に基づく愛情あふれる環境の内、教育に重きを置いた保育を行うことで、
子どもと家庭と社会に貢献する

<保育目標>

- ・子ども一人ひとりの人格を尊重し、発達に応じた保育を提供する
- ・子どもたちが「安心」「安全」に過ごすことができる環境を整備する
- ・子どもの知能・運動能力を引き出し最大限に伸ばす教育環境を整える

<特色>

- ・導入メニューに基づく保育プログラム
※各専門の講師による年齢発達に応じた保育プログラムに意欲的に
取り組めます(英語・絵画造形・体操教室・スイミング)
- ・自然との共生・食育、地産地消
畑で野菜の栽培と収穫
- ・食物アレルギー児には除去食対応



アクセス

・東京メトロ東西線「妙典」駅から徒歩15分

●アイキッズステーション行徳

送迎ステーション

(市川市こども送迎ステーション運営業務委託)

市川市こども送迎ステーションの運営及びステーションから保育所等までの児童の送迎に係る運行业務を安全かつ確実に実施することで、ステーションを利用する児童の保育環境の向上を目的とする事業です。

所在地 〒272-0133 千葉県市川市行徳駅前2-10-1
電話番号 047-316-0815
定員 20名
開所時間 7:00~8:30 / 17:30~19:00
閉所日 日曜日、祝日、年末年始(12/29~1/3)
受入児童 3歳児クラス~5歳児クラス
開所年月日 令和4年4月1日



アクセス

・東京メトロ東西線「行徳」駅から徒歩3分

船橋市認可 リサ保育園

保育園

〒273-0024 千葉県船橋市海神町南1丁目728番
TEL. 047-404-5621

通常保育に加え、法人理念に基づき障害を持つお子様の受入れを積極的に行い、単なる待機児童の解消で終わらない統合的機能を持った保育所を目指します。

<施設概要>

開所年月日	平成26年4月1日
認可定員	90名※定員には発達支援児を含みます。
開園時間	7:00~20:00 (土曜 7:00~19:00)
実施事業	時間外保育、発達支援児保育



<保育の特色>

- 『丈夫なからだ、丈夫な心を育む』
各専門講師による「体育」「水泳」「英語」「絵画造形」を行い、子どもの知能・運動能力を最大限に伸ばす保育環境を整えています。
- 『ふれ合うことで育む』
通常保育に加え法人理念に基づき障害を持つ子どもと健常児が共に育つ事ができる統合的機能を持った保育園です。
- 『遊びたい心を育む』
子ども一人ひとりの主体性、創造性を大切にし、生き生きと遊べる環境を目指しています。

■英語、体育、プール、音楽、絵画造形、異年齢交流地域子育て支援

◇英語教室・・・英語の先生がプログラムを基に毎週、歌や遊びを交えて、楽しく英語教室を行っています。
ネイティブな英語に子どもたちが慣れていく姿に感心です。

【4、5歳児クラス 週2回 1回30分】

◇体育指導・・・幼児専門の体育講師が年齢、発達に応じた体育プログラムを基にマット運動、鉄棒、跳び箱、ボール、パラバルーン、組体操、集団ゲーム（遊び）などを行っています。

【3,4,5歳児クラス対象】

◇プール活動・・・徒歩10分の所にある近隣のスイミングスクールでレッスンを受けます。定期的に着衣水泳の体験もあります。

【4,5歳児クラス対象 週1回分、1レッスン1,500円、別途申込みが必要になります】

◇音楽活動・・・発達に応じた楽器を使い、朝の集まりでは季節の歌をうたったり、リズム打ちやピアノの演奏（5歳児）に取り組んでいます。

◇絵画造形・・・子どもにとって必要な“感性”や“創造力”を「絵画」「粘土」「工作」「陶芸」などの素材体験を通して育てます。【3,4,5歳児クラス対象】

◇異年齢交流・・・毎月1回の誕生日会や異年齢での食事、園外保育等交流を深める活動を大切にしています。

【3,4,5歳児クラス】

◆子育て支援・・・地域の子育て家庭の交流の場の提供及び交流の促進を図ることを目的に毎月1回子育て支援を実施しております。

認可保育園アイ保育園

保育園

〒140-0002 東京都品川区東品川1丁目36番11号
TEL. 03-6712-1418

通常保育に加え、法人理念に基づき障害を持つお子様の受入れを積極的に行い、単なる待機児童の解消で終わらない統合的機能を持った保育所を目指します。

<施設概要>

開所年月日	平成30年4月1日
認可定員	60名※定員には発達支援児を含みます。
開園時間	7:30~18:30(11時間) ※短時間認定の支給を受けている方は 上記の11時間の内8時間ご利用いただけます。 早朝、夜間延長時間のご利用いただけません。
早朝延長時間	7:00~7:30
夜間延長時間	18:30~20:00
休園日	日曜日、祝日、年末年始(12/29~1/3)
受入児童	生後57日から
実施事業	時間外保育、発達支援児保育



<法人理念、園是、保育理念について>

【園 是】 “奉仕のこころ”誠実な気持ちで他者を愛す

【保育理念】 園是に基づく愛情あふれる環境の内、教育に重きを置いた保育を行うことで、子どもと家庭と社会に貢献する

【保育目標】

- 子どもひとりひとりの人格を尊重し、発達に応じた保育を提供する
- 子どもの知能・運動能力を引出最大限に伸ばす教育環境を整える
- 子どもたちが「安心」・「安全」に過ごすことができる環境を整備する

<<施設概要>> 保育室の一部をご紹介

▼1歳児保育室



▼4歳児保育室



中野区立療育センターアポロ園

児童発達支援

〒165-0022 東京都中野区江古田4-43-25
TEL. 03-3389-3700

療育センターでしかできない療育がある。
一人ひとりの子供たちを丁寧に保育したいから、一緒に働く職員も大切にしたい、
と思っております。

<施設概要>

開所年月日 令和6年(2024年)4月1日
定員数 定員数40名
(3歳以下14名、3歳以上16名、
個別10名)
開園時間 8:30~17:30
休園日 日曜日、祝日、年末年始
受入児童 1歳以上から未就学児



<園の特色>

中野区では療育センターアポロ園を中心に関係機関と連携しながら、障害があるか、または発達が気になる子どもとその家族(保護者)の自己実現(=その人らしく生き活きと生きること)のために、乳幼児期という人生の第一歩にあたる時期の重要性を十分に認識し、子どもを取り巻く家族と関係者が共通理解のもとに豊かな発達を促し、また家庭・地域生活を充実していけるように、一貫した相談・支援を行ってます。



アクセス

- ・西武新宿線「沼袋」駅から徒歩10分
- ・西部新宿線「野方」駅から徒歩12分
- ・都営大江戸線「新江古田」駅から徒歩18分

セレン薬局中野駅前店

医療

〒164-0001東京都中野区中野三丁目34番26号中野南口駅前ビル1階
TEL. 03-6382-6305 FAX. 03-3382-1035

お薬の効能や効果、副作用、飲み方など、どんなことでも丁寧にわかりやすく説明します。

地域の皆様に安心・信頼していただけるようなかかりつけ薬局を目指しています。皆様のお役に立てられることが私たちの喜びです。もしもわからないことがあれば、お気軽にご相談ください。

<施設概要>

営業時間	月	9:00~20:00
	火	8:45~20:00
	水	8:45~20:00
	木	8:45~20:00
	金	8:45~20:00
	土	8:45~18:00
休業日	日曜・祝日	



<機能サービス>

- 処方箋送信 ●オンライン服薬指導 ●電子処方箋 ●マイナ保険証（オンライン資格確認） ●在宅医療
- 24時間薬剤師電話相談 ●注射針回収

<設備等>

- 土曜営業 ●19時以降も営業 ●車椅子対応 ●Wi-Fi ●ドリンク

<対応可能な保険調剤>

- 在宅医療 ●麻薬調剤 ●生活保護 ●結核医療 ●原爆 ●精神通院 ●更生育成医療（令和7年12月～予定）
- 労災 ●難病・小児科慢性特定疾患 ●高度管理医療器

<その他>

施設基準...調剤基本料1
一覧...在宅患者訪問薬剤管理指導料

みさとガーデン

特別養護老人ホーム

〒341-0013 埼玉県三郷市小谷堀475-1
TEL 048-960-0351

2015年3月、埼玉・三郷の街に、特別養護老人ホーム“みさとガーデン”が開所しました。



<概要>

名称 特別養護老人ホーム みさとガーデン
住所 〒341-0013 埼玉県三郷市小谷堀475-1
利用定員 100名
利用対象者 介護保険要介護認定を受けている方
(介護度3以上の方を基本としております)

<ユニットケアの理念>

「今までの暮らしが継続できるようにケアをすること」

<みさとガーデンの目指すもの>

「少人数で生活を楽しみ、家庭的な雰囲気の中でなじみの関係にある介護スタッフによりその人らしい生活を継続できるよう一人一人の個性や生活リズムに合ったケアを目指します。」

1F 平面図



2F 平面図



3F 平面図



アクセス

・JR三郷駅から東武バス「丹後保育所入口」下車徒歩12分

愛誠ホーム北本中丸

グループホーム

〒364-0013 埼玉県北本市中丸10丁目434-1
TEL 048-501-6033

2023年3月、埼玉県に、“愛誠ホーム北本中丸”が開所しました。



<概要>

名称 愛誠ホーム北本中丸

住所 〒364-0013 埼玉県北本市中丸10丁目434-1

利用定員 18名

利用対象者 認知症と診断された要支援2以上の方

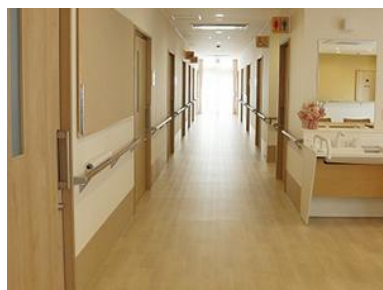

アクセス

・JR高崎線北本駅下車後、バス 東口 北本駅東循環へ乗車、中丸公民館前下車

《 施設一覧 》

障害者	望未園 <施設入所/生活介護/短期入所/日中一時>	〒420-0905 静岡県静岡市葵区南沼上1815番1	TEL 054-655-3030(代)
	百夏寮 <グループホーム>	〒420-0906 静岡県静岡市葵区薬師5-12	TEL 054-655-3040
	有永寮 <グループホーム>	〒420-0965 静岡県静岡市葵区有永町8-12	TEL 054-249-1122
	コバン羽鳥<グループホーム>	〒421-1215 静岡県静岡市葵区羽鳥6-23-13	TEL 054-278-5036
	ワーク薬師 <就労B型/生活介護>	〒420-0906 静岡県静岡市葵区薬師5-12	TEL 054-655-3040
	アトリエ・ホルト <就労B型>	〒420-0906 静岡県静岡市葵区薬師4-5	TEL 054-655-3090
	ホープ <特定相談>	〒420-0853 静岡県静岡市葵区追手町46 中町クリニックアールビル4F	TEL 054-260-7701
	ワーク稲川 <生活介護>	〒426-0022 静岡県藤枝市稲川1丁目1-11	TEL 054-641-7070
	幸央寮 <グループホーム>	〒426-0022 静岡県藤枝市稲川1丁目1-11	TEL 054-641-7070
	ワーク旭 <生活介護>	〒427-0018 静岡県島田市旭3丁目7-28	TEL 0547-39-6477
	ワーク金谷 <生活介護>	〒428-0008 静岡県島田市竹下470-2 (金谷北地域交流センター内)	TEL 0547-39-3161
	ワークこがわ <生活介護>	〒425-0037 静岡県焼津市南小川1丁目10番地12	TEL 054-639-7300
	ワーク長伏 <生活介護/放課後等デイサービス>	〒411-0824 静岡県三島市長伏224番地5	TEL 055-982-0600
ワーク幕張 <生活介護>	〒262-0032 千葉県千葉市花見川区幕張町4-606	TEL 043-213-3773	
啓生寮 <グループホーム>	〒262-0018 千葉県千葉市花見川区畑町1701	TEL 043-276-9922	
障害児	有永寮 障害児通所 <放課後等デイ>	〒420-0965 静岡県静岡市葵区有永町8-12	TEL 054-249-1122
	トミーズ <児童発達支援>	〒420-0853 静岡県静岡市葵区追手町46中町クリニックアールビル2F	TEL 054-255-1553
	フレンズ <放課後等デイ>	〒420-0905 静岡県静岡市葵区南沼上1丁目4-17	TEL 054-294-8912
	ホープ <障害児相談>	〒420-0853 静岡県静岡市葵区追手町46中町クリニックアールビル4F	TEL 054-260-7701
	いっぼ <児童発達支援>	〒426-0026 静岡県藤枝市前島2丁目1-43プラザII3階	TEL 054-639-7963
	幕張キッズ <児童発達支援/放課後等デイ>	〒262-0032 千葉県千葉市花見川区幕張町5丁目417-222 幕張グリーンハイツ120号/117号	TEL 043-239-7210
	セレン学園<児童発達支援>	〒272-0103 千葉県市川市本行徳1266番2	TEL 047-316-2316
中野区立療育センターアポロ園	〒165-0022 東京都中野区江古田4-43-25	TEL 03-3389-3700	
高齢者	天城の杜 <特別養護老人ホーム>	〒410-3206 静岡県伊豆市湯ヶ島939番41	TEL 0558-75-8660
	伊豆天城ハウス <軽費老人ホーム>	〒410-3206 静岡県伊豆市湯ヶ島937	TEL 0558-75-8010
	みさとガーデン <特別養護老人ホーム>	〒341-0013 埼玉県三郷市小谷堀475-1	TEL 048-960-0351
	愛誠ホーム北本中丸<グループホーム>	〒364-0013 埼玉県北本市中丸10丁目434-1	TEL 048-501-6033
保育	リサ保育園	〒273-0024 千葉県船橋市海神町南1丁目728番	TEL 047-404-5621
	アイ保育園	〒140-0002 東京都品川区東品川1丁目36番11号	TEL 03-6712-1418
	セレン保育園	〒272-0103 千葉県市川市本行徳1266番2	TEL 047-316-1703
医療	南熱海病院	〒413-0102 静岡県熱海市下多賀477番地	TEL 0557-68-2218
	セレン薬局中野駅前店	〒164-0001 東京都中野区中野三丁目34番26号中野南口駅前ビル1階	TEL 03-6382-6305
	伊豆天城診療所	〒410-2407 静岡県伊豆市柏久保1340-1TWINSビル1階102号室	TEL 0558-99-9500